



stm

Stadtwerke Meerbusch

Stadtwerke Meerbusch GmbH, Kaarster Str. 135, 40670 Meerbusch

68 305E 1F80 02 3000 BF6C

DV 01.26 0,95 Deutsche Post



**Kunden-Nr. 140.099.419-1**

Bitte bei Rückfragen/Zahlungen angeben.

Herrn  
Willi Scheich  
Mittelstr. 6  
40668 Meerbusch

Kundenserviceteam  
Telefon: 02159 / 9137 333  
E-Mail: kundenservice@stm-stw.de  
Internet: www.stadtwerke-meerbusch.de  
Kundencenter: Am Pfarrgarten 1, Büberich

Rechnungsdatum 15. Januar 2026  
Rechnungsnummer STMLM2025/00138041

## Rechnung

Abrechnungszeitraum: 01.01.2025 - 31.12.2025  
Lieferstelle: Mittelstr. 6, 40668 Meerbusch

Sehr geehrter Herr Scheich,

nachfolgend erhalten Sie Ihre Abrechnung. Die detaillierte Berechnung finden Sie auf den folgenden Seiten.

	letzte Abrechnung	(Tage)	aktuelle Abrechnung	(Tage)	Netto €	USt €	Brutto €
Wasser	100 m³	(366)	85 m³	(365)	308,25	21,57 (7%)	329,82
Gesamtbetrag					308,25	21,57	329,82
bis 14.01.2026 gezahlt (Abschlagsanforderungen enthielten 23,52 € USt)							-360,00
Zwischensumme							-30,18
zuzüglich 1. Abschlag, fällig am 02.02.2026							30,00
<b>Guthaben, Auszahlung am 29.01.2026</b>							<b>0,18</b>

Den Betrag von 0,18 € erstatten wir Ihnen am 29.01.2026 auf das Konto DE\*\*9130. Aus Datenschutzgründen sehen Sie nur einen Teil der Bankverbindung. Die nachfolgenden Abschläge buchen wir zu den jeweiligen Fälligkeitsterminen von diesem Konto ab.

Neuer Abschlag	Netto €	USt %	USt €	Brutto €
Wasser	28,04	7	1,96	30,00
Abschlag - Bankeinzug -				30,00

Der Gesamtabschlag ist fällig am:

02.02.2026	01.03.2026	01.04.2026	01.05.2026	01.06.2026	01.07.2026
01.08.2026	01.09.2026	01.10.2026	01.11.2026	01.12.2026	01.01.2027

**Bitte geben Sie bei Zahlungen immer Ihre oben aufgeführte Kundennummer an.**  
**Nehmen Sie bitte keine Verrechnung mit anderen Rechnungen vor.**

**Bitte prüfen Sie die Zählerstände auf den folgenden Seiten der Rechnung!**  
Liegt eine Schätzung der Stände vor, teilen Sie uns die korrekten Zählerstände mit. Danke.  
Für Fragen ist der Kundenservice per E-Mail oder telefonisch unter den o.a. Kontaktdaten zu erreichen.

**Wissenswert:** Eine detaillierte Erklärung Ihrer Rechnung finden Sie unter [stadtwerke-meerbusch.rechnungserklaerer.de](http://stadtwerke-meerbusch.rechnungserklaerer.de)

Freundliche Grüße  
Stadtwerke Meerbusch GmbH

## Wasser

Aufgrund gesetzlicher Vorgaben ist der Gebührenbescheid für Schmutzwasser in dieser Rechnung nicht enthalten und wird Ihnen in den nächsten Tagen mit separater Post zugestellt. Die geleisteten Vorauszahlungen (Abschläge) für Schmutzwasser werden in der separaten Rechnung (Gebührenbescheid für Schmutzwasser) berücksichtigt.

## Übersicht der Verbrauchsmengen

Messgerät 8PIP0005311646

Zeitraum	alt	Zählerstand neu	Differenz	Menge
01.01.2025 - 27.11.2025	425	505 <sup>1)</sup>	80	8
28.11.2025 - 31.12.2025	505	510 <sup>2)</sup>	5	
			Summe	8

1) vom Kunden abgelesen, bereinigt

2) Zählerstand wurde rechnerisch ermittelt. Mitgeteilte Zählerstände wurden dabei berücksichtigt.

## Übersicht der Energiekosten

Frischwasser

Zeitraum	Preisinformation	Preis je Einheit	Menge	USt	Netto
01.01.2025 - 27.11.2025	AP Frischwasser	1,650 €/m³	80 m³	7%	132,00
28.11.2025 - 31.12.2025	AP Frischwasser	1,650 €/m³	5 m³	7%	8,25
01.01.2025 - 27.11.2025	GP Frischwasser	168,00 €/Jahr	331 Tage	7%	152,00
28.11.2025 - 31.12.2025	GP Frischwasser	168,00 €/Jahr	34 Tage	7%	15,00
			Summe		308,25

AP = Arbeitspreis, GP = Grundpreis

### Neuer Abschlag

Netto	28,00
Umsatzsteuer 7%	1,96
Brutto	30,00
Summe Netto	308,25
Umsatzsteuer 7%	21,58
Gesamtsumme Brutto	329,83

## INFORMATIONEN ZUR GRUNDPREISBERECHNUNG

Der Grundpreis für Wasser errechnet sich wie folgt:

### 1. Wohngebäude und Gewerbebetriebe bis Zählerbezeichnung QN 2,5

- erste Wohn- und/oder Wirtschaftseinheit 14,00 EUR/Monat netto ( 168,00 EUR/Jahr ) ab 01.01.2025
- jede weitere Wohn- und/oder Wirtschaftseinheit 4,00 EUR/Monat netto ( 48,00 EUR/Jahr )

### 2. Gewerbebetriebe ab der Zählerbezeichnung QN 6

- die Zählergröße ist Maßstab für die Grundpreisermittlung

Arbeitspreis gültig ab 01.01.2025:

1,65 EUR/m³ netto (1,77 EUR/m³ brutto)



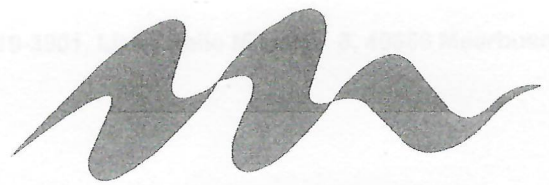

STADT MEERBUSCH

DER BÜRGERMEISTER

Stadt Meerbusch – Postfach 16 64 – 40641 Meerbusch

68 305E 1F80 02 1000 6B11

DV 01.26 0,95 Deutsche Post



Kunden-Nr. 140.099.419-3001

Bitte bei Rückfragen/Zahlungen angeben.

Herrn  
Willi Scheich  
Mittelstr. 6  
40668 Meerbusch

Bescheiddatum  
Belegnummer

15. Januar 2026  
STMLM2025/00154816

## Gebührenbescheid

Zeitraum: 01.01.2025 - 31.12.2025  
Liegenschaft: Mittelstr. 6, 40668 Meerbusch

Sehr geehrter Herr Scheich,

nachfolgend erhalten Sie Ihren Gebührenbescheid. Die detaillierte Berechnung finden Sie auf den folgenden Seiten.

	Vorjahres- verbrauch	(Tage)	aktueller Verbrauch	(Tage)	Netto €	USt €	Brutto €
Abwasser	100 m³	(366)	85 m³	(365)	245,65	0,00	245,65
Festsetzung gesamt					245,65	0,00	245,65
Vorauszahlung (bis 14.01.2026 gezahlt)							-288,00
Zwischensumme							-42,35
zuzüglich 1. Abschlag, fällig am 02.02.2026							24,00
<b>Guthaben, Auszahlung am 29.01.2026</b>							<b>18,35</b>

Den Betrag von 18,35 € erstatten wir Ihnen am 29.01.2026 auf das Konto DE\*\*9130. Aus Datenschutzgründen sehen Sie nur einen Teil der Bankverbindung. Die nachfolgenden Abschläge buchen wir zu den jeweiligen Fälligkeitsterminen von diesem Konto ab.

Neuer Vorauszahlungsbetrag	Netto €	USt %	USt €	Brutto €
Abwasser	24,00	0	0,00	24,00
Vorauszahlungsbetrag - Bankeinzug -				24,00

Der Vorauszahlungsbetrag ist fällig am:

02.02.2026	01.03.2026	01.04.2026	01.05.2026	01.06.2026	01.07.2026
01.08.2026	01.09.2026	01.10.2026	01.11.2026	01.12.2026	01.01.2027

**Sollten Sie kein SEPA-Mandat erteilt haben, können Sie Zahlungen unter Angabe der Kundennummer auf folgendes Konto der stm Stadtwerke Meerbusch leisten:**

**Sparkasse Neuss, IBAN: DE68 3055 0000 0000 7690 00, BIC: WELADEDNXXX**

Die stm zieht die Gebühren namens und im Auftrag des Bürgermeisters der Stadt Meerbusch (als unselbstständiger Verwaltungshelfer) ein. Durch die Zahlung an die stm ist die Gebührenschild gegenüber der Stadt Meerbusch getilgt.

**Bitte wenden Sie sich an das Kundenserviceteam der stm Stadtwerke Meerbusch (siehe Kontaktinformation auf der Rückseite), wenn Sie der Meinung sind, der Bescheid sei nicht korrekt (z.B. Rechenfehler, Zählerstand, Adress-, Kontoänderung).**



**Abwasser****Ihre Gebührenermittlung**

Messgerät 8PIP0005311646

Zeitraum	alt	Zählerstand neu	Differenz	Menge
01.01.2025 - 27.11.2025	425	505 <sup>1)</sup>	80	80 m³
28.11.2025 - 31.12.2025	505	510 <sup>2)</sup>	5	5 m³
		Summe		85 m³

1) vom Kunden abgelesen, bereinigt

2) Zählerstand wurde rechnerisch ermittelt. Mitgeteilte Zählerstände wurden dabei berücksichtigt.

**Ihre Gebührenberechnung****Kanalbenutzungsgebühr**

Zeitraum	Preisinformation	Preis je Einheit	Menge	Netto
01.01.2025 - 27.11.2025	AP Kanalbenutzung	2,89 €/m³	80 m³	231,20
28.11.2025 - 31.12.2025	AP Kanalbenutzung	2,89 €/m³	5 m³	14,45
		Summe		245,65

AP = Arbeitspreis

**Neuer Vorauszahlungsbetrag**

Netto	24,00
Brutto	24,00

<b>Festsetzung gesamt</b>	<b>245,65</b>
---------------------------	---------------

Mit diesem Bescheid werden die Schmutzwassergebühren für das Kalenderjahr 2025 festgesetzt. Die Forderung der Schmutzwassergebühr ist auch ein Vorauszahlungsbescheid der Stadt Meerbusch für das derzeitige und das nächste Kalenderjahr. Schmutzwassergebühren werden aufgrund der Beitrags- und Gebührensatzung der Stadt Meerbusch in der vom Rat der Stadt beschlossenen, jeweils geltenden Fassung erhoben und hiermit für das Jahr 2025 auf 2,89 Euro/m³ festgesetzt. Maßstab für die Schmutzwassergebühr je m³ Einleitung von Schmutzwasser ist der Frischwasserverbrauch, dessen Höhe Sie der Ihnen kürzlich zugegangenen Rechnung der stm entnehmen können. Die Abschläge für die Schmutzwassergebühr für den zukünftigen Veranlagungszeitraum werden entsprechend Ihrer Verbrauchsdaten aus dieser Abrechnung und dem Schmutzwassergebührensatz 2025 in Höhe von 3,39 Euro/m³ festgesetzt.

**Rechtsbehelfsbelehrung:**

Gegen diesen Bescheid kann innerhalb eines Monats nach Bekanntgabe Widerspruch erhoben werden. Der Widerspruch ist an den Bürgermeister der Stadt Meerbusch, Postfach 1664, 40641 Meerbusch zu richten; er kann - möglichst unter Angabe des Aktenzeichens - schriftlich oder durch Erklärung zur Niederschrift eingelegt werden. Der Widerspruch kann auch in elektrischer Form durch De-Mail in der Sendevariante mit bestätigter sicherer Anmeldung nach dem D-Mail-Gesetz erhoben werden. Die De-Mail-Adresse lautet: [info@meerbusch.de-mail.de](mailto:info@meerbusch.de-mail.de).

**Hinweis:**

Falls die Frist durch das Verschulden eines von Ihnen Bevollmächtigten versäumt werden sollte, so würde dessen Verschulden Ihnen zugerechnet werden.

Die Schmutzwassergebühren sind auch bei Einlegung des Widerspruchs innerhalb der im Bescheid genannten Frist zu zahlen. Ein Widerspruch hat insofern keine aufschiebende Wirkung.

# ENERGIE<sup>3</sup>

## Alles für Dich.

energiehoch3 GmbH · Postfach 10 09 44 · 45809 Gelsenkirchen

Frau  
Anneliese Scheich  
Mittelstr. 6  
40668 Meerbusch

Bei Zahlungen/Schriftverkehr bitte immer angeben!

Vertragskonto: 20833443  
Rechnungs-Nr.: 11016677218

E-Mail: service@energiehoch3.com  
Telefon: 0800 133 233 1 (kostenlos erreichbar)

Rechnungsdatum: 07.05.2025

### Jahresrechnung 2025 Mittelstr. 6 in 40668 Meerbusch

Guten Tag Frau Scheich,

für den Abrechnungszeitraum vom 29.03.24 bis 31.03.25 stellen wir Ihnen folgende Beträge in Rechnung:

#### Aktueller Stromverbrauch

Zum Vergleich Ihr Vorjahresverbrauch 04.04.23 - 28.03.24

3.871 kWh  
3.319 kWh

Strom	1.430,40 Euro
<b>Rechnungsbetrag</b>	<b>1.430,40 Euro</b>
darin enthaltene Umsatzsteuer 228,38 Euro	
- eingegangene Zahlungen	1.134,00 Euro
<b>Ihr zu zahlender Betrag</b>	<b>296,40 Euro</b>

Der Gesamtbetrag wird am 22.05.25 von Ihrem Konto DEXX3055XXXX005961XXXX (Kontonummer aus Datenschutzgründen nur teilweise angezeigt) bei der/dem Sparkasse Neuss (XXXXXXADEDN) unter Verwendung des SEPA-Mandats 20833443/001 durch SEPA-Basislastschrift eingezogen.

Ihren aktuellen Abschlagsplan und weitere Informationen finden Sie auf den Folgeseiten.

Die neuen Abschläge buchen wir pünktlich von Ihrem o. g. Konto ab.

Freundliche Grüße

Ihre energiehoch3 GmbH

Bitte Folgeseite beachten ..

energiehoch3 GmbH  
Ostring 28  
44787 Bochum  
Telefon: 0800 1 33 233 1  
E-Mail: service@energiehoch3.de  
Internet: www.energiehoch3.de

Handelsregister:  
Amtsgericht  
Hamburg  
HRB 96935

Finanzamt Gelsenkirchen:  
Steuer-Nr.: 319/5835/5189  
USt-IdNr.: DE261159962

Commerzbank Gelsenkirchen:  
IBAN DE50 4204 0040 0434 5088 00  
BIC COBADEFFXXX

Geschäftsführung  
Dominic Colloff  
Dirk Köhncke



**Abschlagsplan Strom für den Zeitraum 01.04.25 - 31.03.26:**

<u>Fälligkeit</u>	<u>Nettobetrag</u>	<u>Steuersatz</u>	<u>Steuerbetrag</u>	<u>Entlastung</u>	<u>zu zahlen</u>
30.05.25	110,08 Euro	19,00 %	20,92 Euro	0,00 Euro	131,00 Euro
30.06.25	110,08 Euro	19,00 %	20,92 Euro	0,00 Euro	131,00 Euro
30.07.25	110,08 Euro	19,00 %	20,92 Euro	0,00 Euro	131,00 Euro
01.09.25	110,08 Euro	19,00 %	20,92 Euro	0,00 Euro	131,00 Euro
30.09.25	110,08 Euro	19,00 %	20,92 Euro	0,00 Euro	131,00 Euro
30.10.25	110,08 Euro	19,00 %	20,92 Euro	0,00 Euro	131,00 Euro
01.12.25	110,08 Euro	19,00 %	20,92 Euro	0,00 Euro	131,00 Euro
30.12.25	110,08 Euro	19,00 %	20,92 Euro	0,00 Euro	131,00 Euro
30.01.26	110,08 Euro	19,00 %	20,92 Euro	0,00 Euro	131,00 Euro
02.03.26	110,08 Euro	19,00 %	20,92 Euro	0,00 Euro	131,00 Euro

Marktlotation: 50505286431  
 Messlokation: DE0072454066800000005060000020997  
 Netzbetreiber Code Nr.: 9907782000004 - Stadtwerke Service Meerbusch Willich GmbH  
 Messstellenbetreiber: Westnetz GmbH, Florianstr. 15-21, 54189 Dortmund

### Ihr Stromverbrauch

	Zählwerk	Datum	Zählerstand	Wandlerfaktor	Verbrauch
Zählernummer: <b>9537213</b>	<b>1</b>				
Anfangszählerstand		29.03.24	232.568 kWh		
Zwischenablesung - Selbstablesung		11.11.24	234.883 kWh		2.315 kWh
Zwischenablesung-Errechner Zählerstand		31.12.24	235.492 kWh		609 kWh
Turnusablesung - Stand berechnet		31.03.25	236.439 kWh		947 kWh
<b>Gesamtverbrauch</b>					<b>3.871 kWh</b>

### Ihr Rechnungsbetrag

	Zeitraum	Menge	Preis	Betrag
<b>stromhoch3 - Sondervertrag</b>				
Arbeitspreis	29.03.24 - 31.12.24	2.924 kWh	28,32 Cent / kWh	828,08 Eur
	01.01.25 - 31.03.25	947 kWh	29,04 Cent / kWh	275,01 Eur
Grundpreis	29.03.24 - 31.12.24	278 Tage	97,56 Euro / 365 Tage	74,31 Eur
	01.01.25 - 31.03.25	90 Tage	99,84 Euro / 365 Tage	24,62 Eur
<b>Summe</b>				<b>1.202,02 Eur</b>
Umsatzsteuer 19 % von 1.202,02 Euro				228,38 Eur

**Rechnungsbetrag** **1.430,40 Eur**

Ihre Zahlungen von 1.134,00 Euro enthalten 181,08 Euro Umsatzsteuer.

Wussten Sie, dass wir einen großen Anteil Ihres Energiepreises direkt an Dritte weitergeben?

#### Nettobetrag in Euro

Stromsteuer	79,36
Entgelt für Netznutzung	551,44
darin enthalten:	
NN Arbeitspreis	333,57
NN Grundpreis	56,67
Konzessionsabgabe	77,03
KWKG-Umlage	10,66
§17 Offshore-Umlage	26,91
Aufschlag bes. NN/§19 NEV-Uml.	33,55
MSB inkl. Messung	13,05

Ihr neuer Abschlag auf Grundlage der aktuellen Preise und des zurückliegenden Verbrauchs beträgt:

	Nettobetrag in Euro	(USt. in %)	USt. in Euro	Bruttobetrag in Euro
Strom	110,08	19	20,92	131,00



Informationen zu Ihrer Stromversorgung

Ihre Vertragsdaten

Der Vertrag läuft unbefristet. Eine Kündigung ist mit einer einmonatigen Frist zum Monatsende möglich. Die Kündigung muss in Textform bis zum 31.05.2025 erfolgen.

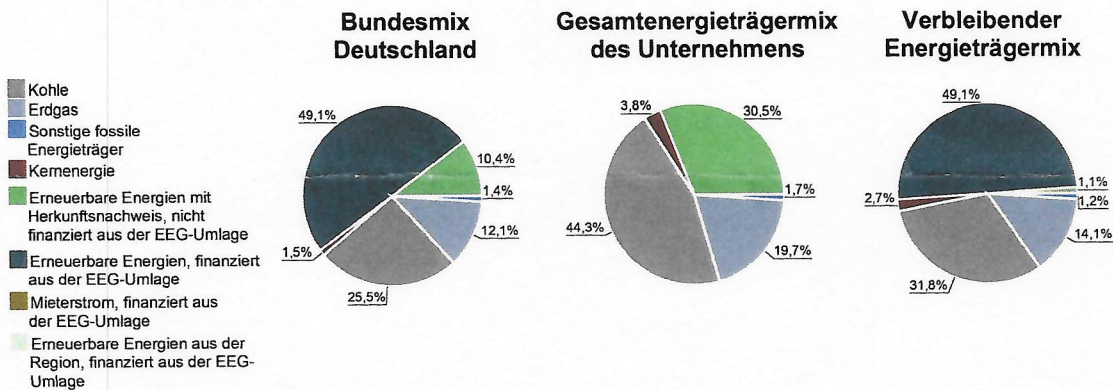

Kennzeichnung der Stromlieferung 2023 Stromkennzeichnungspflicht gemäß § 42 Energiewirtschaftsgesetz vom 07.07.2005, geändert 2021 Angaben auf Basis vorläufiger Daten für das Jahr 2023			
Energieträgermix	Bundesmix Deutschland	Gesamtenergieträgermix des Unternehmens	Verbleibender Energieträgermix
Kernenergie	1,5 %	3,8 %	2,7 %
Kohle	25,5 %	44,3 %	31,8 %
Erdgas	12,1 %	19,7 %	14,1 %
Sonstige fossile Energieträger	1,4 %	1,7 %	1,2 %
Erneuerbare Energien mit Herkunftsnachweis, nicht finanziert aus der EEG-Umlage	10,4 %	30,5 %	1,1 %
Erneuerbare Energien, finanziert aus der EEG-Umlage	49,1 %	0,0 %	49,1 %
Mieterstrom, finanziert aus der EEG-Umlage	0,0 %	0,0 %	0,0 %
Erneuerbare Energien aus der Region, finanziert aus der EEG-Umlage	0,0 %	0,0 %	0,0 %
Umweltauswirkung je Kilowattstunde			
CO <sub>2</sub> - Emissionen in g/kWh	324 g/kWh	522 g/kWh	374 g/kWh
radioaktiver Abfall in g/kWh	0,00004 g/kWh	0,0001 g/kWh	0,0001 g/kWh

Herkunftsland der Herkunftsnachweise	Anteil
Norwegen	100,0 %



### So hoch ist Ihr Verbrauch

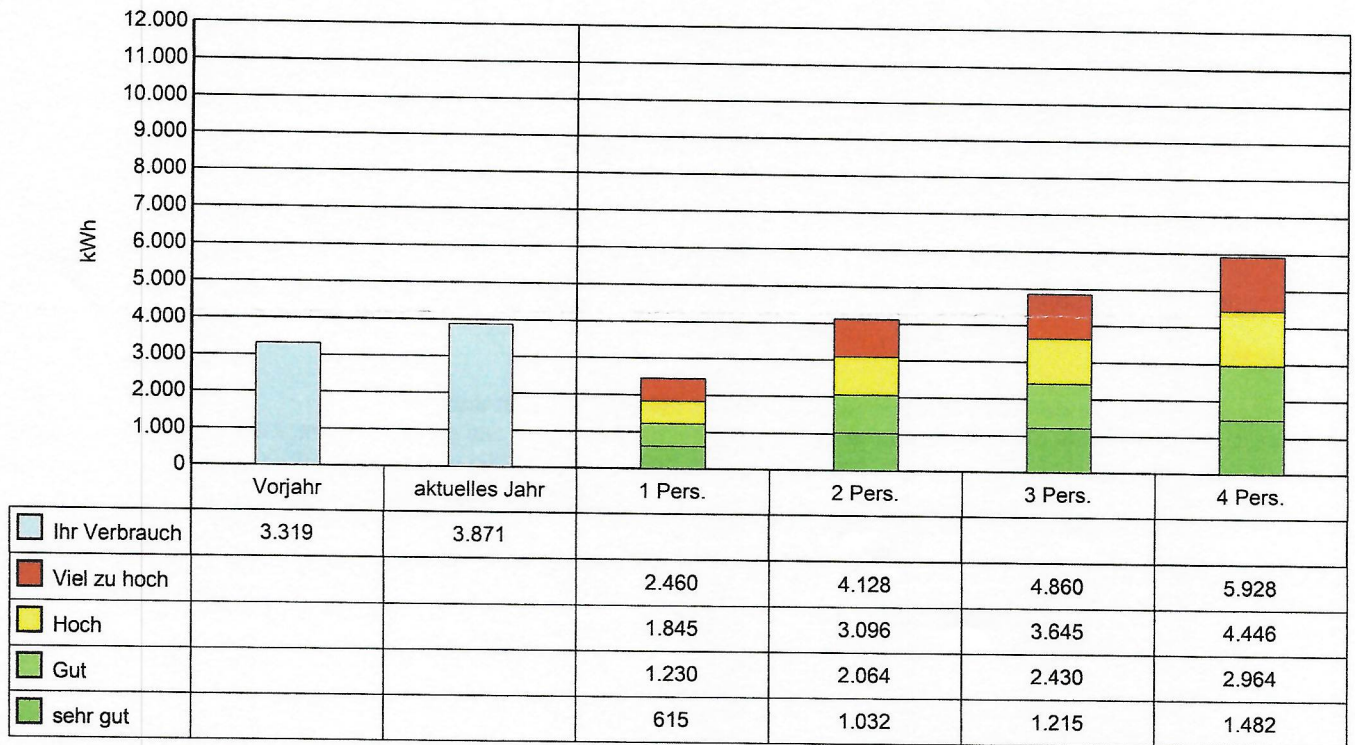

Der Vergleich berücksichtigt allgemein übliche Lieferverhältnisse und kann daher nicht in jedem Fall zutreffen.

